

Piste d'athlétisme

Reconstruction d'un sol sportif en bi-couche, imperméable

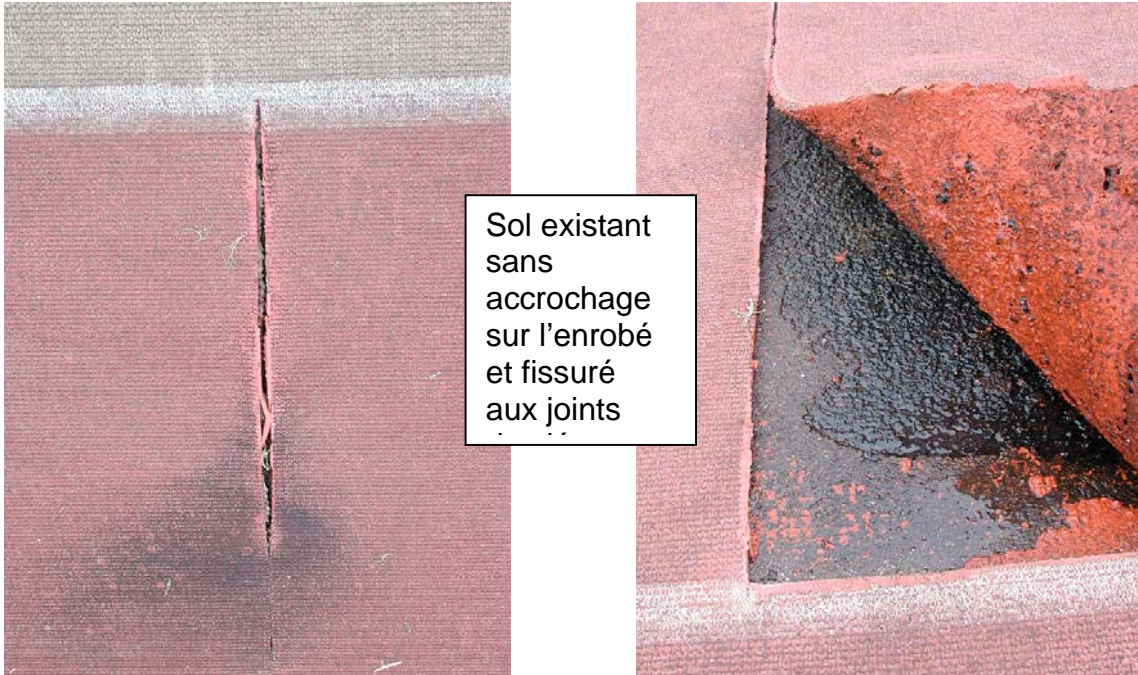

Situation avant la rénovation



Sondages du support



Rabotage du sol sportif et de partiement de l'enrobé



Construction d'un chemin d'accès et déplacement de l'installation du saut à la perche





Remplacement de bordures



Infrastructure du nouveau saut à la perche



Pose du nouveau support un béton bitumineux, perméable à l'eau



Pose du sol sportif



Sous couche poreuse et élastique



Spatulage de la sous couche souple



Application du bouche pore et le treillis (grille) de renforcement





Application de la finition en PUR



Sol sportif terminé sur le secteur



Démolition du saut à la perche et agrandissement du terrain de football



Ensemencement



Construction des installations techniques



Sportfloor Technologies

Rolf Hediger